

Javaslat a

**... "Keszthely zöld kincsei" ...
„[nemzeti érték megnevezése]”
[települési/tájegységi/megyei/külhoni magyarság] értéktárba történő felvételéhez**

Készítette:

Dr. Szabó István..... (név)

.....  (aláírás)

Keszthely, 2014. dec. 12. (település, dátum)

(P. H.)

I. A JAVASLATTEVŐ ADATAI

1. A javaslatot benyújtó (személy/intézmény/szervezet/vállalkozás) neve:

.....

2. A javaslatot benyújtó személy vagy a kapcsolattartó személy adatai:

Név: Dr. Szabó István.....

Levelezési cím: 8360 Keszthely Schwarz D. u. 15.....

Telefonszám: 30 9167170.....

E-mail cím: kalmos@t-online.hu.....

II. A NEMZETI ÉRTÉK ADATAI

1. A nemzeti érték megnevezése

„Keszthely zöld kincsei”.....

2. A nemzeti érték szakterületenkénti kategóriák szerinti besorolása

- | | | |
|--|---|--|
| <input type="checkbox"/> agrár- és élelmiszer gazdaság | <input type="checkbox"/> <u>egészség és életmód</u> | <input type="checkbox"/> épített környezet |
| <input type="checkbox"/> ipari és műszaki megoldások | <input type="checkbox"/> kulturális örökség | <input type="checkbox"/> sport |
| <input type="checkbox"/> <u>természeti környezet</u> | <input type="checkbox"/> turizmus | |

3. A nemzeti érték fellelhetőségének helye

Keszthely város bel- és külterülete.....

4. Értéktár megnevezése, amelybe a nemzeti érték felvételét kezdeményezik

települési tájegységi megyei külhoni magyarság

5. A nemzeti érték rövid, szöveges bemutatása, egyedi jellemzőinek és történetének leírása

„Keszthely kedvező fekvésénél és történelmi szerepénél fogva egyaránt nevezetes helyet foglal el hazánk kisebb városai között. A természet által kincsekkel gazdagon elhalmozott város.” (Bontz J. 1896: Keszthely város monográfiája) A középhegységi és dombvidéki tájak összefonódásának középpontjában, a róla elnevezett hegyvidék lábainál és déli irányban húzódó halomgerincen helyezkedik el. Délről és délkeletről a Balaton mossa a város partjait, nyugat felől pedig egykori öböl feltöltődésével létrejött tőzegláp és hőforrási környezet határolja. Mindez változatos vízi – szárazföldi élőhelyi és nagy állati és növényi fajgazdagságnak kedvez. Keszthely és közvetlen környékének éghajlata kedvező a mediterrán, az atlantikus és más a hazánknál melegebb vagy hűvösebb, de kiegyenlítettebb klímájú tájakról származó növények számára, amint az a kert és közterületi dísnövény-kultúrában is tapasztalható.

Keszthelynek történelme során sajátos szerepe volt a természettudomány fejlődésében, kezdve a Georgikon alapításától, amikor a természettudományos kutatás és a mezőgazdaság fejlődése a 18-19. század fordulóján összefonódott. Számos, részben a Georgikonban működött vagy tanult, majd tanintézeti, akadémiai tanár, illetve idelátogató, nagynevű természetkutatónak köszönhető ennek az egyedülálló városi és városkörnyéki gazdagságnak a feltárása és fejlesztése, amely az egyetem, az erdészet, a kertészet, a vízügy, a természetvédelem keretében a 20. századon keresztül napjainkig folyamatos.

6. Indoklás az értéktárba történő felvétel mellett

A fent vázolt természeti érték Keszthely és környéke településfejlesztési és idegenforgalmi vonzerejének fő alapja. Tény, hogy ipari létesítmények híján Keszthely megélhetési alapját jelenik kereskedelmi forgalma, tudásbázisa mellett természeti értékei. Jóllehet, a természeti értékek egy része tételes helyi és országos védelemben részesül, de összességében és összhatásában a mindennapi élet, a fejlesztés szempontjából fontos a „zöld vagyon” erőforrás méltó elismerése. Jelenleg Keszthelytől Balatongyörökig egységes települési agglomeráció alakul ki, zöldfelületeket ipari és kereskedelmi negyedek foglalnak el, elavult ipari létesítmények romjai és helyükön

betonozott grundok éktelenkednek, a hagyományos házi és városi kertészkedés helyett szilárd magán- és közterületi burkolatok fokozzák a kultúrsivatagosodást.

.....

7. A nemzeti értékkel kapcsolatos információt megjelenítő források listája (bibliográfia, honlapok, multimédiás források)

Bontz József 1897: Keszthely város monográfiája. Keszthely, 1897

Szabó István 2000: Keszthely természeti képe. In: Müller Róbert (szerk.) Keszthely története. Keszthely, 2000.

Szabó István 2013: Keszthely növényvilága. Keszthelyi Környezetvédő Egyesület, Keszthely, 2013.

Keszthelyi Környezetvédő Egyesület 2012: Keszthely zöld kincsei. Térkép.

.....

8. A nemzeti érték hivatalos weboldalának címe:

www.keszthely.hu.....

III. MELLÉKLETEK

1. Az értéktárba felvételre javasolt nemzeti érték fényképe vagy audiovizuális dokumentációja

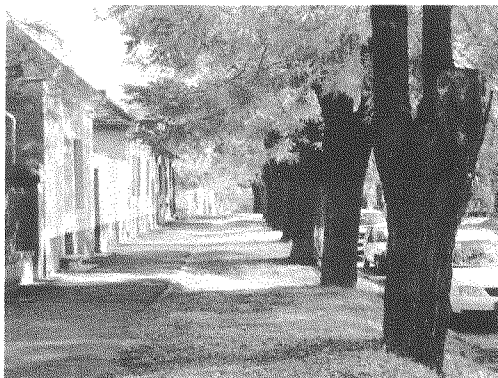
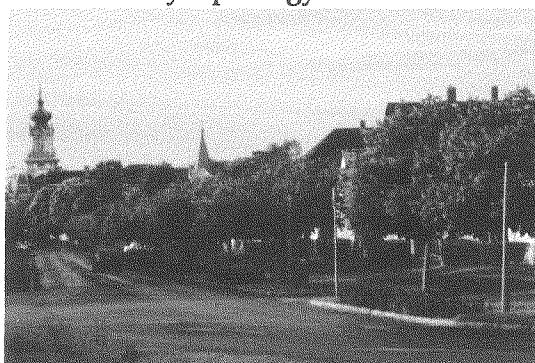

2. A Htv. 1. § (1) bekezdés j) pontjának való megfelelést valószínűsítő dokumentumok, támogató és ajánló levelek

.....

3. A javaslatához csatolt saját készítésű fényképek és filmek felhasználására vonatkozó hozzájáruló nyilatkozat

Javaslattevőként hozzájárulok saját készítésű, csatolt felvételeim használatához.

Javaslat
értéktárba történő felvételhez

Tisztelt Bizottság!

A Keszthelyi Környezetvédő Egyesület támogatja a mellékelt, Dr. Szabó István által készített „Keszthely zöld kincsei” megnevezésű javaslat értéktárba történő felvételét és egyetért az elkészített dokumentumban foglaltakkal.

Kérjük a tisztelt Bizottságot, hogy a városunk légkörét, hangulatát, esztétikai értékét és különlegesen kedvező klímáját meghatározó növényegyüttest a mellékelt javaslat szerint vegye fel Keszthely Értéktárába.

A javaslatot magánszemélyként is támogatom.

Keszthely, 2015. 01.29.

Tisztelettel

Forstner Anna

Keszthelyi Környezetvédő Egyesület elnöke

Keszthelyi Környezetvédő Egyesület
1047 Keszthely, Balmazújvárosi út 25.
tel./fax: 82/334639